



A SCUOLA CON LA LIPU

Proposte di
educazione
ambientale
a distanza
per le scuole



VIVERE LA NATURA NON SOLO OSSERVARLA

È su questo concetto che si sviluppa l'Educazione Ambientale con le scuole proposta dalla Lipu. **Un'esperienza diversa da quella più tradizionale**, che racconta di animali e piante in modo descrittivo e talvolta un po' distaccato.

Alla Lipu crediamo che l'Educazione Ambientale debba far vivere realmente la natura alle nuove generazioni, creare legami intensi e significativi tra loro e la natura, in modo che possano amarla davvero e quindi conoscerla meglio.



A DISTANZA... INSIEME!

Gli operatori Lipu si sono preparati per **trasformare le attività educative e svolgerle a distanza**. Gli studenti saranno guidati attraverso **laboratori e attività** che potranno svolgere in classe o da casa con **semplici strumenti di uso comune o forniti in formato digitale dalla Lipu**, utilizzando la piattaforma per la didattica a distanza che per la scuola è più comoda.

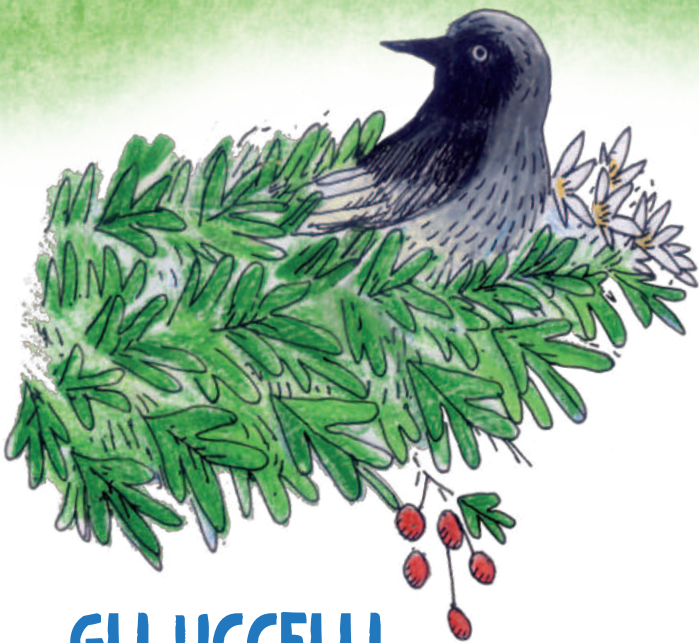

GLI UCCELLI E LA BIODIVERSITÀ

La protezione della biodiversità è fondamentale per garantire la salvaguardia della Terra. La Lipu propone e sviluppa programmi per le scuole per spiegare l'importanza della biodiversità anche attraverso l'esplorazione del mondo degli uccelli, per tutti gli ordini e gradi scolastici, ad esempio:

- **Conosciamo gli uccelli**
una prima introduzione al mondo degli uccelli e delle loro caratteristiche
- **Biodiversità**
il concetto di biodiversità e la sua per la salute del pianeta
- **Un'albero per amico**
l'importanza degli alberi per la conservazione dell'ambiente e per la vita dell'uomo
- **La migrazione degli uccelli**
il viaggio più affascinante

LA CITTÀ E LA NATURA

Oltre la metà della popolazione umana vive nelle città, spesso progettate con pochissimi spazi verdi e possibilità di contatto con per i cittadini con animali e piante. La Lipu vuole far scoprire l'importanza della natura in città e come proteggere e aumentare le aree adatte ai cittadini non umani.



IL BIRDGARDEN

Il Birdgarden è uno spazio all'aperto pensato per attrarre e accogliere gli uccelli e altri animali selvatici. Questa tipologia di giardino può dare grandi emozioni permettendo di osservare da vicino tantissime specie di uccelli, insetti e piccoli mammiferi, seguendo la loro vita giorno per giorno. La Lipu propone dei programmi per realizzare il proprio Birdgarden e insegna come curarlo e utilizzarlo anche per le osservazioni e attività didattiche.



CAMBIAMENTI CLIMATICI

I cambiamenti climatici sono il **problema ambientale più urgente e complesso** che il mondo deve combattere e le **nuove generazioni rischiano di subirne le più gravi conseguenze.**

La Lipu vuole affrontare il tema nella scuola con chiarezza e semplicità, in modo che gli studenti e le studentesse posseggano gli strumenti e la conoscenza necessaria per **comprendere a fondo la situazione e compiere le scelte giuste.**



LA NATURA ANCHE IN PRESENZA

Gli operatori Lipu sono pronti ad accompagnare studenti e studentesse di ogni ordine e grado, **in tutta sicurezza e rispettando il distanziamento sociale,** alla scoperta della natura locale in parchi, riserve e aree verdi. E non dimentichiamo le **meravigliose Oasi Lipu che offrono programmi educativi ed esperienze all'aperto per ogni esigenza!**



25
EURO

ISCRIZIONE CLASSE

Con l'iscrizione alla Lipu la classe riceverà un kit a scelta tra **Abitare la Terra - 6 ambienti per conoscere e vivere la natura in Italia** e **Un Albero per Amico - alla scoperta del ruolo fondamentale degli alberi,** oltre alle tesserine per ogni studente e studentessa.





CHI È LA LIPU

Non possiamo fare a meno della natura, dello straordinario mondo di animali, piante, habitat che chiamiamo biodiversità. La natura è vita, felicità, bellezza, conoscenza. Per questo la Lipu esiste: per proteggere la natura e progettare, insieme a tutti coloro che la sostengono, un futuro migliore. Il nostro obiettivo è realizzare azioni concrete a favore della natura, con un'attenzione particolare nei confronti degli uccelli.

CONTATTI

La Lipu sviluppa le sue attività educative con le scuole, perché solo lavorando assieme è possibile stimolare in studenti e studentesse un pensiero critico, far sì che possano diventare cittadini e cittadine capaci di comprendere e dar valore alle cose che vedono, al territorio, all'ambiente. Gli operatori e volontari Lipu ti sapranno proporre i programmi e le attività più adatte alle tue classi.

Per scoprire la Lipu più vicina alla tua scuola, visita il sito Lipu: www.lipu.it o scrivi al Settore Nazionale Educazione: educazione@lipu.it

