SS1G-BF - Scuola Secondaria di I grado Statale "Battisti - Ferraris"

Plesso Battisti-Ferraris: Via Pozzo Marrone,84 - 76011 Bisceglie (BT) - Plesso Cosmai - Corso Sergio Cosmai - 76011 Bisceglie (BT) - Tel. e fax: +39 080 3924427; e-mail: bamm29100t@istruzione.it- e-mail PEC: bamm29100t@pec.istruzione.it - Sito WEB di Istituto: https://www.battisti-ferraris.edu.it/ Codice Meccanografico: ***BAMM29100T*** *- Codice Fiscale:* ***92069490727*** *Codice Univoco Ufficio* ***UFNOTZ***

Circolare 118

A:
Docenti
Sito WEB di Istituto
https://www.battisti-ferraris.edu.it/
Amministrazione trasparente
https://www.battisti-ferraris.edu.it/index.php?option=com_content&view=featured&Itemid=719#

PFS Piano di Formazione Docenti 2022-2023
maggio 2023

Corso di formazione online
RETE PNRR - A scuola di futuro
Delibera 3 del Collegio Docenti del 04.04.2023
Delibera 3 del Consiglio di istituto del 05.04.2023

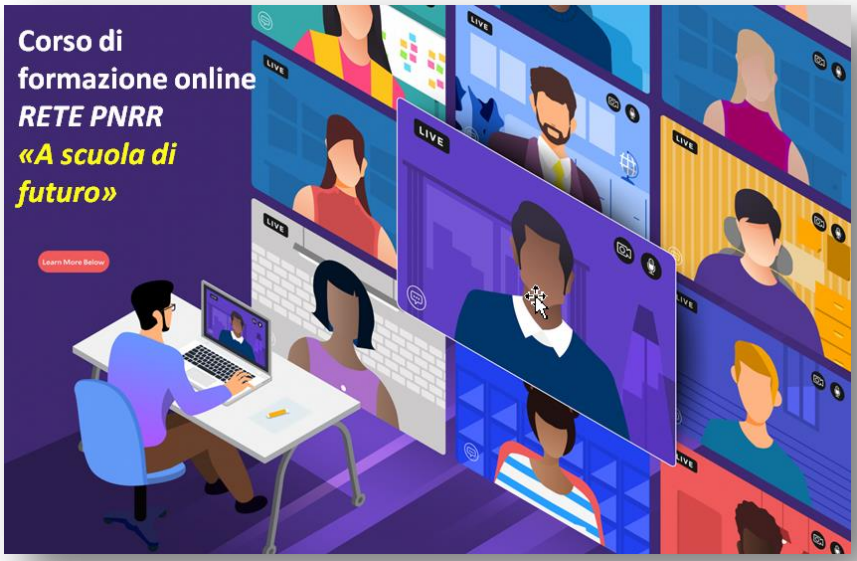

FUTURA LA SCUOLA PER L'ITALIA DI DOMANI

Rocca - Bovio - Palumbo

ACCORDO DI RETE per la realizzazione del Progetto M4C1I1-2022-922-P-1957

TRA LE SEGUENTI ISTITUZIONI SCOLASTICHE:

Nell'ambito dell' ACCORDO di RETE -CAPOFILA la SS1G "Rocca Bovio Palumbo" di Trani per la realizzazione del PNRR M4C1 Intervento 1 Miglioramento qualitativo e ampliamento quantitativo dei servizi di istruzione e formazione – FORMAZIONE su PNRRsono pervenute alla nostra scuola le disposizioni organizzative e la tempistica

Si rammenta che l'accordo :

- *È stato proposto dalla SS1G "Rocca Bovio Palumbo" in quanto soggetto partecipante all'Avviso pubblico prot. n. 84780 del 10 ottobre 2022* ***"Realizzazione di progetti nazionali per lo sviluppo di modelli innovativi di didattica digitale e di curricoli per l'educazione digitale e per la diffusione della didattica digitale integrata nelle scuole"*** *e ha elaborato il* ***Progetto M4C1I1-2022-922-P-1957 in relazione all'Avviso specifico M4C1I1-2022-922 "Potenziamento dell'offerta dei Servizi di Istruzione dagli asili nido alle università".*** *dal Titolo* ***"Da 0 a 4.0 – A scuola di Futuro"***
- *Il progetto pertiene alla - Missione 4 Componente 1 - Intervento 1 "Miglioramento qualitativo e ampliamento quantitativo dei servizi di istruzione e formazione " – Investimento 2.1* ***"Didattica digitale integrata e formazione alla transizione digitale per il personale scolastico"***
- *l'accordo ha lo scopo di soddisfare il comune interesse alla realizzazione di* ***attività formative*** *finalizzate al detto* ***sviluppo di modelli innovativi di didattica digitale e di curricoli per l'educazione digitale e per la diffusione della didattica digitale integrata nelle scuole****, come previsto nel progetto MISSIONE.*
- *le attività formative di transizione al digitale sono* ***destinate a tutto il personale scolastico*** *(Dirigenti Scolastici, DSGA, docenti, personale ATA). I temi che saranno affrontati dalla rete si tradurranno in materiali, modelli, procedure, attività didattiche; la più ampia documentazione dell'esperienza sarà messa a disposizione di tutti i membri della rete. La collaborazione tra i partner della rete, la riflessione comune, lo scambio di esperienze saranno il valore aggiunto della rete.*

Informazioni organizzative

Primo CORSO - ONLINE

- *PERCORSI destinati dalla RETE alla nostra scuola:* ***2***
- *Titolo dei PERCORSI:* ***Avviamento classe digitale***
- *Numero d'ordine nel pannello complessivo dei detti corsi:* ***25, 26***
- *Durata:****4 ore per ciascun percorso***
- *Iscrizioni :* ***dal 27 aprile 2023 al 06 maggio 2023***
- *MODALITA' di ISCRIZIONE del CORSISTA*
  - *solo tramite la Piattaforma SCUOLA FUTURA*
    - *link: https://scuolafutura.pubblica.istruzione.it*
  - *si clicca su "ACCEDI"*
  - *si utilizza il proprio SPID;*
  - *si sceglie il profilo " CORSISTA"*
  - *si clicca sulla barra azzurra "TUTTI I PERCORSI"*
  - *si digitano nella barra "CERCA PERCORSI" i numeri identificativi dei corsi:*
    - *ID* ***125361***
    - *ID* ***125362***
  - *Cliccare sul pulsante "CANDIDATI".*
- *Personale individuato come TUTOR:*
  - *per il corso 25 Sulla base dell'Avviso all'Avviso Prot. 2405/U del 20/04/2023 della SS1G ROCCA-BOVC.F. 92073170729 C.M. BAMM302003*
  - *per il corso 26 Sulla base dell'Avviso all'Avviso Prot. 2405/U del 20/04/2023 della SS1G ROCCA-BOVC.F. 92073170729 C.M. BAMM302003*
  - *requisiti del TUTOR:*
    - *possedere i titoli e/o le esperienze indicati nell'allegato curriculum vitae;*
    - *assumere l'incarico senza riserva e secondo il calendario definito dall'Istituzione scolastica;*
    - *impegnarsi inoltre a rispettare i seguenti compiti connessi alla figura del Tutor, in particolare:*
    - *impegnarsi inoltre a rispettare i seguenti compiti connessi alla figura del Tutor, in particolare:*
- ***Tutto il personale è invitato ad iscriversi***
- *E' opportuno che i docenti si ripartiscano equamente tra i due corsi*
- *Effettuazione del corso: dall'* ***08.05.2023 al 31.05.2023***
- *Effettuazione del corso: 2 date da decidersi nel periodo-finestra dall'* ***08.05.2023 al 31.05.2023***
  - *La prof. Nicoletta NUZZIELLO – Referente della Formazione – provvederà :*
    - *a definire – in accordo con le esigenze dei calendari degli impegni della scuola - quali 2 date (la prima per il corso 25 n. ID 125361; la seconda per il corso 26 n. ID 125362) sono opportune nel periodo finestra*
    - *a coordinare – in coordinamento con le adesioni che devono essere di tutto il corpo docenti - la equa ripartizione tra i due corsi online*
- *Ruolo del TUTOR*
  - *a) garantire il collegamento didattico, organizzativo e amministrativo col D.S., e col D.S.G.A;*
  - *b) partecipare alle riunioni periodiche di carattere organizzativo pianificate dal Dirigente Scolastico;*
  - *c) facilitare i processi di apprendimento dei corsisti e collaborare con l'esperto nella conduzione delle attività dell'azione;*
  - *d) predisporre, in collaborazione con l'esperto, una programmazione dettagliata dei contenuti dell'intervento, che dovranno essere suddivisi in moduli corrispondenti a segmenti disciplinari e competenze da acquisire;*
  - *e) affiancare il docente esperto responsabile della formazione durante le attività didattiche nei giorni, nelle ore e nelle sedi previste;*
  - *f) curare che nel registro didattico e di presenza e/o nella piattaforma dedicata vengano annotate le presenze e le firme dei g) partecipanti, degli esperti e la propria, l'orario d'inizio e fine delle attività giornaliere e le attività svolte;*
  - *h) partecipare, per la parte di propria competenza, alla gestione del modulo sulla piattaforma del sistema informatico*
  - *i) consegnare a conclusione dell'incarico una relazione finale sull'attività di tutoraggio svolta;*
  - *l) curare la raccolta di tutto il materiale prodotto al fine della creazione di uno specifico archivio.*

- *Guida per iscriversi come corsista:*
  https://scuolafutura.pubblica.istruzione.it/documents/290056/543129/Smartguide_Partecipare_percorsi_form_Utente_Corsista_v1.0.pdf/3dbde019-041c-6dfa-1992-6057cac48b4e?t=1677605984568

SCUOLA FUTURA

Cos'è Scuola Futura

È la piattaforma dedicata alla formazione del personale scolastico, nell'ambito degli interventi previsti dal Piano nazionale di ripresa e resilienza (PNRR). Si struttura in due aree distinte:

1. **Portale pubblico**
2. **Area riservata**

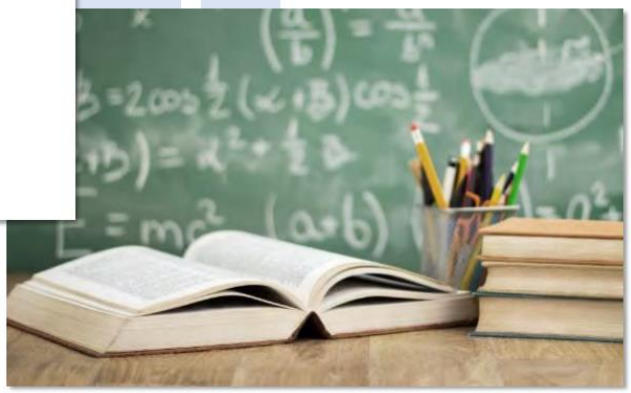

SCUOLA FUTURA

Il Portale Pubblico

Offre agli utenti contenuti e moduli di formazione articolati in 3 aree che riprendono 3 delle linee di investimento per le competenze definite dal PNRR:

1. **Transizione digitale**
2. **STEM e multilinguismo**
3. **Riduzione dei divari**

Area Riservata

Dà la possibilità ai **poli formativi e alle istituzioni scolastiche** di presentare la propria offerta formativa e al **personale scolastico** di iscriversi e fruire dei vari percorsi, conseguendo un attestato finale.

Come accedere da pnrr.istruzione.it

Si può accedere dal **sito tematico del portale Futura PNRR** selezionando il tab "**SCUOLA FUTURA**".
Il personale scolastico in qualità di corsista, può accedere all'area riservata del portale per la fruizione dei percorsi formativi.

È necessario selezionare il pulsante **ACCEDI** e inserire in seguito le proprie credenziali o autenticarsi con SPID, CIE o eIDAS.

SCUOLA FUTURA

Come accedere da *miur.gov.it*

1. Selezionare «**Accesso**» dal portale ministeriale
2. Selezionare «**Area Riservata**»
3. Inserire in seguito le proprie credenziali o **autenticarsi** con SPID, CIE o eIDAS
4. Selezionare «**Tutti i Servizi**»
5. Scegliere, alla lettera **S** «**Scuola Futura**»
6. Cliccare sulla ☆ per inserire il servizio tra i *Preferiti*

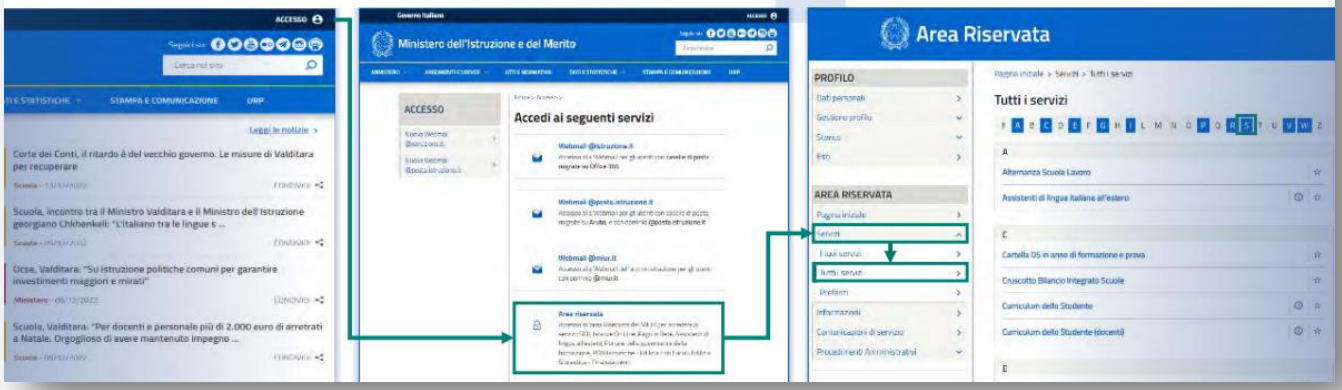

SCUOLA FUTURA

Scelta del profilo

Dopo aver effettuato l'accesso all'area riservata l'utente, se provvisto di più profili, dovrà selezionare il profilo con cui operare.

Nel caso in cui un utente abbia **più profili** al momento dell'accesso potrà scegliere con quale profilo operare.

SCUOLA FUTURA

Area riservata

L'area riservata presenta quattro macro sezioni:

1. **Cruscotto**
2. **I miei percorsi**
3. **Tutti i percorsi**
4. **Informazioni Utili**

Sezione in cui è possibile visualizzare un **riepilogo per macro argomento** dei percorsi completati

Sezione in cui è possibile visualizzare i percorsi a cui si è iscritti

Sezione in cui scaricare la **documentazione di supporto**

Sezione in cui visualizzare i percorsi a cui è possibile iscriversi

È possibile selezionare Approfondisci per visualizzare il dettaglio delle ore e i percorsi completati per il macro argomento, suddivisi nelle 6 aree DigiCompEdu

SCUOLA FUTURA

Tutti i percorsi – Ricerca e filtra percorsi

In questa sezione il Corsista può filtrare e ricercare uno specifico percorso dall'elenco di tutti i percorsi ai quali può iscriversi.

È possibile ricercare i percorsi da seguire tramite **parola chiave**

È possibile filtrare i percorsi per i 3 **macro argomenti**

È possibile visualizzare i percorsi salvati tra i **preferiti**

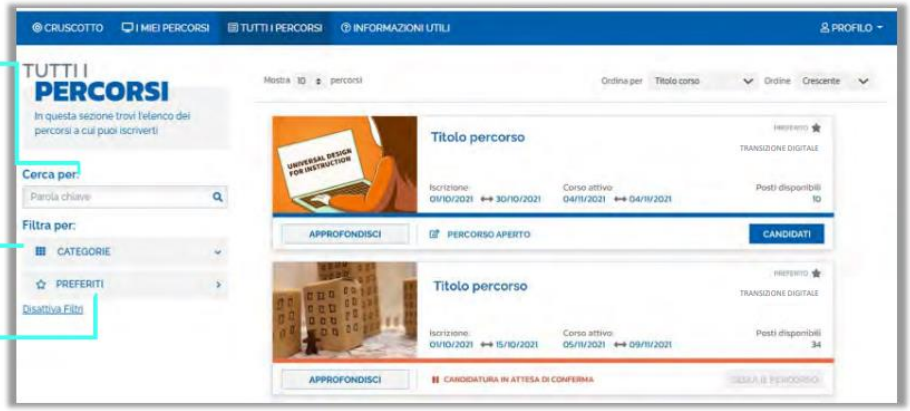

SCUOLA FUTURA

Tutti i percorsi – Informazioni sui percorsi

In questa sezione il Corsista può visualizzare specifiche informazioni relative a tutti i percorsi pubblicati dall'Organizzatore scuola ai quali può iscriversi.

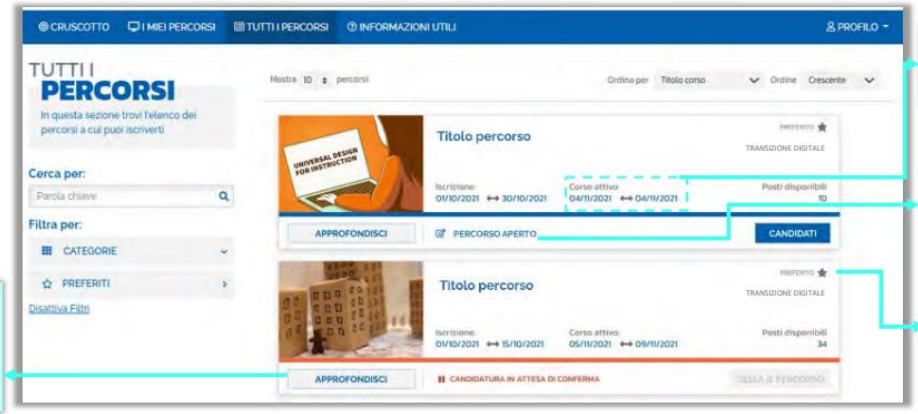

Periodo di erogazione del percorso

Stato del percorso

È possibile aggiungere il percorso ai **preferiti**

È possibile visualizzare le **informazioni di dettaglio** del percorso

Esclusivamente i percorsi formativi inseriti direttamente dai Poli formativi saranno visibili nell'area dedicata a «Tutti i percorsi» del portale pubblico Scuola Futura e nell'area riservata.

SCUOLA FUTURA

Tutti i percorsi – Iscrizione al percorso

In questa sezione il Corsista può iscriversi ai singoli percorsi formativi.

Periodo in cui è possibile **iscriversi**

È possibile selezionare il pulsante per inviare la richiesta di **iscrizione al percorso**

La candidatura potrà assumere uno dei seguenti stati:

- **CANDIDATURA IN ATTESA DI CONFERMA:** la richiesta di iscrizione al percorso formativo è stato inviata e si deve attendere la conferma dell'accettazione da parte dell'Organizzatore.
- **CANDIDATURA CONFERMATA:** la richiesta di iscrizione al percorso formativo è stata accetta dall'Organizzatore. L'utente potrà seguire il percorso quando lo stesso sarà attivo.
- **CANDIDATURA IN RISERVA:** la richiesta di iscrizione è stata accettata ma i posti disponibili per il percorso formativo sono esauriti. Nel caso in cui uno dei candidati ammessi rinunci alla partecipazione, il candidato con riserva potrà prendere il suo posto.
- **CANDIDATURA NON CONFERMATA:** la candidatura al percorso formativo è stata rifiutata.
- POSTI ESAURITI: non è possibile iscriversi al percorso formativo.

SCUOLA FUTURA

I miei percorsi – Segui il percorso

In questa sezione il Corsista può visualizzare l'elenco dei percorsi e seguire i singoli percorsi formativi a cui si è iscritto.

È possibile ricercare un percorso per **parola chiave** o **filtrarli per stato**

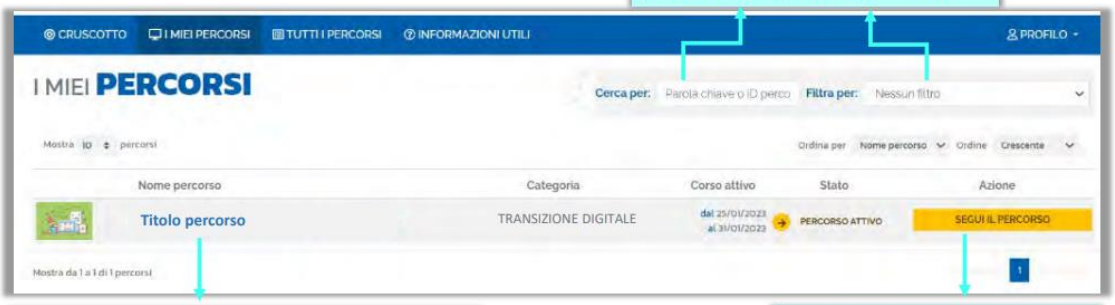

Cliccando sul nome del percorso è possibile vedere una sintesi delle **informazioni principali**

È possibile selezionare il pulsante per **seguire il percorso**

SCUOLA FUTURA

I miei percorsi – Dettaglio singolo percorso

In questa sezione il Corsista può visualizzare il dettaglio del percorso che può seguire con una sintesi delle informazioni generali.

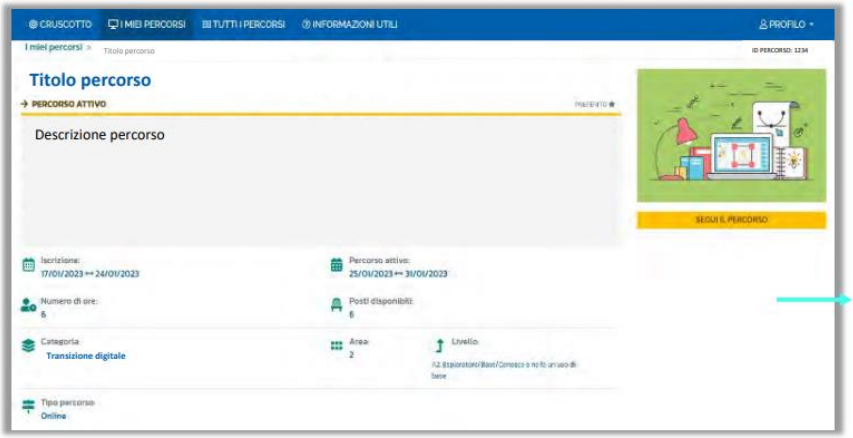

È possibile visualizzare i seguenti dati relativi ai percorsi:

- **Iscrizione**: periodo in cui è possibile iscriversi;
- **Percorso attivo**: periodo in cui il percorso è attivo;
- **Numero di ore**: previste per il percorso;
- **Posti disponibili**;
- **Categoria del percorso**;
- **Area**;
- **Livello**: con codifica e descrizione;
- **Tipo percorso**

SCUOLA FUTURA

I miei percorsi – Scarica attestato

In questa sezione, se il percorso formativo è stato completato con successo, il Corsista può scaricare l'attestato finale.

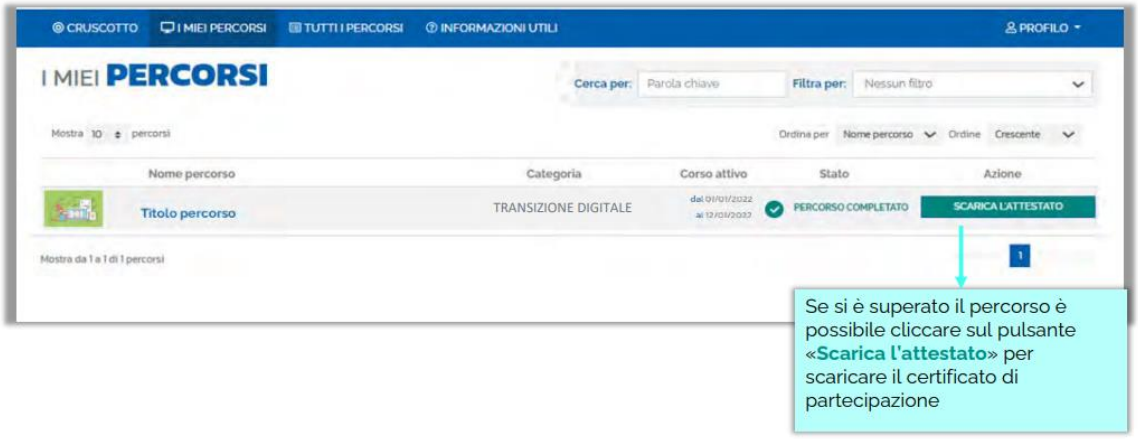

Se si è superato il percorso è possibile cliccare sul pulsante «**Scarica l'attestato**» per scaricare il certificato di partecipazione

SCUOLA FUTURA

Informazioni utili

In questa sezione il Corsista può scaricare la documentazione di supporto alla navigazione della piattaforma.

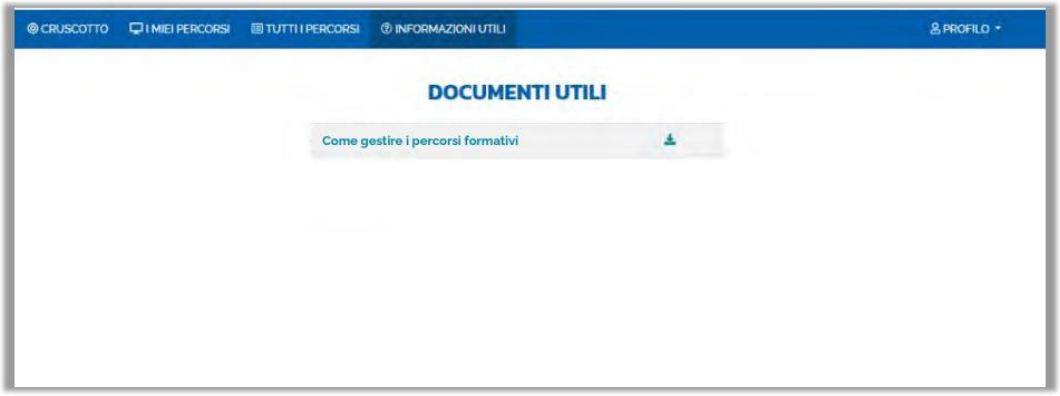

ITER DI UN PERCORSO FORMATIVO

Ogni percorso formativo può trovarsi in uno dei seguenti stati:

- **PERCORSO APERTO:** è possibile iscriversi al percorso formativo entro il termine ultimo di apertura delle iscrizioni.
- **CANDIDATURA IN ATTESA DI CONFERMA:** la richiesta di iscrizione al percorso formativo è stato inviata e si deve attendere la conferma dell'accettazione da parte dell'Organizzatore.
- **CANDIDATURA CONFERMATA:** la richiesta di iscrizione al percorso formativo è stata accetta dall'Organizzatore. L'utente potrà seguire il percorso quando lo stesso sarà attivo.
- **CANDIDATURA IN RISERVA:** la richiesta di iscrizione è stata accettata ma i posti disponibili per il percorso formativo sono esauriti. Nel caso in cui uno dei candidati ammessi rinunci alla partecipazione, il candidato con riserva potrà prendere il suo posto.
- **CANDIDATURA NON CONFERMATA:** la candidatura al percorso formativo è stata rifiutata.
- **POSTI ESAURITI:** non è possibile iscriversi al percorso formativo.
- **PERCORSO ATTIVO:** è possibile seguire il percorso formativo a cui si è iscritti.
- **PERCORSO COMPLETATO:** il percorso formativo è stato completato con successo e il corsista può scaricare l'attestato finale.
- **PERCORSO NON COMPLETATO:** il percorso formativo non è stato completato con successo.

SCUOLA FUTURA

Secondo CORSO – IN PRESENZA equivalente a 25 ORE – *Come da Circolare 054 Protocollo (vedi segnatura) 7914/A-22 del 07.12.2022*

- ***30% del corso : ore in PRESENZA diretta***
- ***70 % del corso : ore in PRESENZA differita;*** *una indicazione possibile è la seguente:*
  - *Numero di ore di EVENTUALE sperimentazione didattica documentata*
  - *Numero di ore di EVENTUALE ricerca/azione documentata*
  - *Numero di ore di EVENTUALE lavoro in rete – per esempio: attività di BLOG; FORUM : 1-2 ore equivalenti documentate con temporizzatore del BLOG o di altri social network*
  - *Numero di ore di EVENTUALE lavoro in rete - SEWCOM*
  - *Numero di ore di EVENTUALE approfondimento personale e/o collegiale*
  - *Numero di ore di EVENTUALE restituzione*
  - *Numero di ore di EVENTUALE progettazione*
  - *Numero di ore DI EVENTUALE laboratorialità*

La articolazione effettiva sarà decisa dal FORMATORE

- *Fase preliminare:* ***Rilevazione iniziale dei docenti da formare*** *(divisi tra secondaria umanistica e scientifica; le discipline espressive saranno incluse nell'are umanistica; i docenti di sostegno potranno essere inclusi in una delle aree a seconda della Classi di Concorso)*
- *PERCORSO destinato dalla RETE alla nostra scuola:* ***1*** *(eventualmente articolato per area UMANISTICA e area SCIENTIFICA); ulteriori dettagli saranno forniti prossimamente dalla scuola CAPOFILA*
- *Titolo dei PERCORSO: da decidere*
- *Numero d'ordine nel pannello complessivo dei detti corsi: da decidere*
- *Durata:****25 ore*** *secondo l'articolazione sopra indicata*
- *Iscrizioni :* ***dal 25 maggio 2023 al 14 giugno 2023***
- *MODALITA' di ISCRIZIONE del CORSISTA*
  - *Sarà emessa circolare organizzativa*
- *Personale individuato come TUTOR:*
  - *Saranno date indicazioni dalla SCUOLA CAPOFILA*
- ***Tutto il personale è invitato ad iscriversi***
- *E' opportuno che i docenti si ripartiscano secondo il seguente schema:*
  - *Tutti i docenti di area UMANISTICA (42) più i docenti dell'area ESPRESSIVA (musica, arte e scienze motorie nonché IRC) e i docenti di sostegno con adeguata Classe di Concorso effettueranno una modalità specifica del corso in base agli accordi tra il FORMATORE e la nostra scuola*
  - *Tutti i docenti di area SCIENTIFICA (23) più i docenti di sostegno con adeguata Classe di Concorso effettueranno una modalità specifica del corso in base agli accordi tra il FORMATORE e la nostra scuola*
- *Effettuazione del corso: dall'* ***01.09.2023 al 30.10.2023***

La Referente per la FORMAZIONE
Prof. Nicoletta NUZZIELLO

IL DIRIGENTE SCOLASTICO
Domenico COSMAI