SS1G-BF - Scuola Secondaria di I grado Statale "Battisti - Ferraris"

Plesso Battisti-Ferraris: Via Pozzo Marrone,84 - 76011 Bisceglie (BT) - Plesso Cosmai - Corso Sergio Cosmai - 76011 Bisceglie (BT) - Tel. e fax: +39 080 3924427; e-mail: bamm29100t@istruzione.it- e-mail PEC: bamm29100t@pec.istruzione.it - Sito WEB di Istituto: https://www.battisti-ferraris.edu.it/ Codice Meccanografico: ***BAMM29100T*** *- Codice Fiscale:* ***92069490727*** *Codice Univoco Ufficio* ***UFNOTZ***

SS1G "Battisti-Ferraris" - Bisceglie
Prot. 0001026 del 07/02/2024
I-1 (Uscita)

A:
Famiglie, Alunni-e
Sito WEB di Istituto
https://www.battisti-ferraris.edu.it/

Disponibilità delle schede di valutazione del I quadrimestre 2023-24

IL DIRIGENTE SCOLASTICO

- *visto il completamento degli scrutini I quadrimestre 2023-24;*
- *vista la necessità di completamento della procedura FEA Firma Elettronica Avanzata dei Verbali e dei Prospetti dei voti;*
- *viste le verifiche inerenti alla documentalità*

COMUNICA

che le ***SCHEDE di Valutazione del I QUADRIMESTRE 2023-24*** *per gli alunni-e delle* ***Classi PRIME, SECONDE e TERZE*** *sono rese DISPONIBILI per la VISUALIZZAZIONE online e/o il DOWNLOAD dalla propria AREA RISERVATA del Registro Elettronico Famiglie (DOCUMENTI – BACHECA - DOCUMENTI PERSONALI) a partire dal*

venerdì 9 febbraio 2024 dalle ore 11:00

Si informa che: 1) a sensi del CAD, Codice dell'Amministrazione Digitale, le SCHEDE di VALUTAZIONE costituiscono DOCUMENTO INFORMATICO e pertanto: a) sono detenute esclusivamente dalla Scuola Secondaria di I grado "Battisti Ferraris" di Bisceglie (BT) come Pubblica Amministrazione per gli usi consentiti; b) possono essere visualizzate online e/o riprodotte in copia digitale da genitori, tutori legali, affidatari in quanto ammessi all'accesso per effetto dell'autorizzazione conseguente all'iscrizione scolastica intesa come contratto ; 2) in ottemperanza alle policy di DEMATERIALIZZAZIONE, NON saranno prodotte in FORMATO CARTACEO a chi ne faccia eventualmente richiesta.

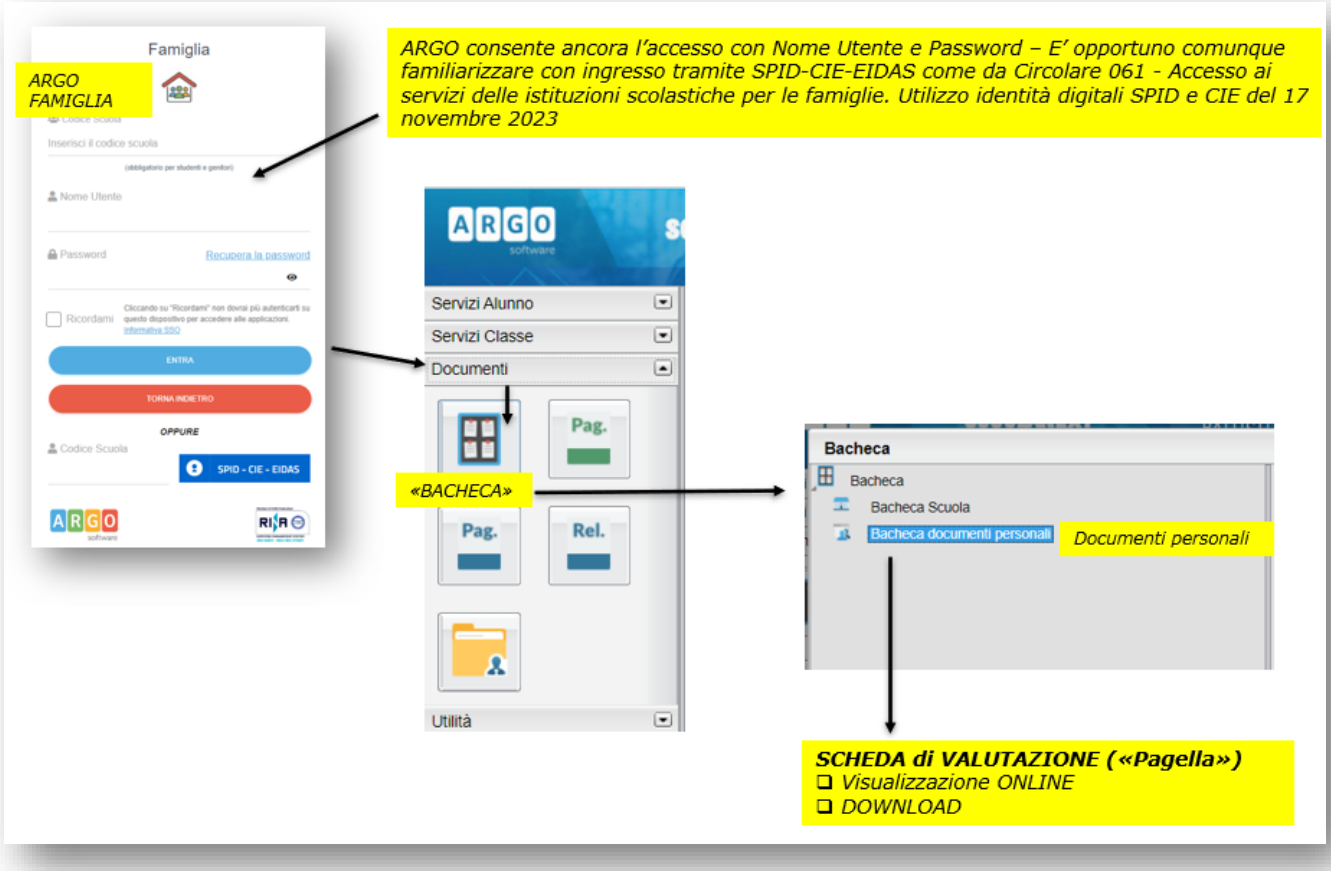

Dirigente Scolastico
Domenico COSMAI

DOMENICO
COSMAI
07.02.2024
08:27:21 UTC