SS1G-BF - Scuola Secondaria di I grado Statale "Battisti - Ferraris"

Plesso Battisti-Ferraris: Via Pozzo Marrone,84 - 76011 Bisceglie (BT) - Plesso Cosmai - Corso Sergio Cosmai - 76011 Bisceglie (BT) - Tel. e fax: +39 080 3924427; e-mail: bamm29100t@istruzione.it- e-mail PEC: bamm29100t@pec.istruzione.it - Sito WEB di Istituto: https://www.battisti-ferraris.edu.it/ Codice Meccanografico: ***BAMM29100T*** *- Codice Fiscale:* ***92069490727*** *Codice Univoco Ufficio* ***UFNOTZ***

Circolare 111

SS1G "Battisti-Ferraris" - Bisceglie
Prot. 0002521 del 28/03/2024
IV (Uscita)

Prove INVALSI CBT Classi TERZE 2023-2024

Scuola Secondaria di I grado – GRADO 8

A:
Docenti Alunni e Alunne Classi TERZE
Famiglie di Alunni e Alunne Classi TERZE
Personale ATA
Sito WEB di Istituto
https://www.battisti-ferraris.edu.it/
Amministrazione trasparente
https://trasparenza-pa.net/?codcli=SM27745

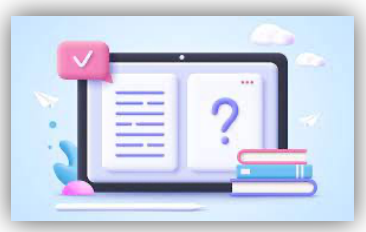

Le prove INVALSI CBT Classi TERZE ***2023-2024*** *di grado 8 (prove standardizzate nazionali) - Scuola Secondaria di I grado - si svolgeranno* ***dal 4 al 30 aprile (classi NON campione) 4-5-8-9 aprile (classi campione)***

La Nota informativa AOODGOSV 4155 del 07.02.2023 Esame di Stato 2023 conclusivo del primo ciclo di istruzione *sugli esami di Stato prevede che:*

Requisiti di ammissione all'esame

In base a quanto previsto dall'articolo 6 del decreto legislativo 62 del 2017, l'ammissione all'esame di Stato è disposta, in via generale, anche nel caso di parziale o mancata acquisizione dei livelli di apprendimento in una o più discipline, e avviene in presenza dei seguenti requisiti:

a) aver frequentato almeno tre quarti del monte ore annuale personalizzato, fatte salve le eventuali motivate deroghe deliberate dal collegio dei docenti;

b) non essere incorsi nella sanzione disciplinare della non ammissione all'esame di Stato prevista dall'articolo 4, commi 6 e 9 bis del decreto del Presidente della Repubblica 24 giugno 1998, n. 249;

c) aver partecipato, entro il mese di aprile, alle prove nazionali di italiano, matematica e inglese predisposte dall'INVALSI.

La certificazione delle competenze è integrata ai sensi dell'articolo 4, commi 2 e 3, del DM 742/2017 degli esiti delle Prove INVALSI.

Le prove INVALSI ***costituiscono attività ORDINARIA****, pertanto* ***sono obbligatorie per tutti gli studenti delle classi terze****. Qualora uno studente dovesse essere assente il giorno pianificato, in caso di* ***classe campione****, recupera la prova insieme agli studenti delle classi non campione della sua scuola.; in caso di classi non campione, invece, recupera la prova con allievi di altre classi all'interno della finestra assegnata alle scuole da INVALSI.*

REGOLE

- *In base alla normativa lo svolgimento delle prove* ***non*** *deve avvenire simultaneamente nello stesso giorno e alla stessa ora per tutti gli alunni:* ***la scuola ha pertanto differenziato i giorni di somministrazione***
- *all'interno di una stessa scuola o anche di una stessa classe la somministrazione di una prova può avvenire in orari diversi dividendo la classe, anche, in piccoli gruppi o in modalità parallela:* ***la scuola pertanto ha previsto lo svolgimento delle prove secondo lo schema sotto riportato***

Durata delle prove

La durata delle prove è stata modificata e resa più estesa per agevolarne l'effettuazione:

- *Italiano: 90 minuti più 10 minuti circa per rispondere alle domande del questionario studente*
- *Matematica: 90 minuti più 10 minuti circa per rispondere alle domande del questionario studente*
- *Inglese (reading): 45 minuti, Inglese (listening): 30 minuti;*
- *A queste indicazioni vanno aggiunti i 15-20 minuti richiesti per le misure compensative.*

Locali somministrazione

- *Le prove devono essere svolte, necessariamente, nei locali scolastici.*
- *Nel locale in cui avviene la somministrazione deve essere presente:*
  - il docente responsabile della somministrazione (Docente somministratore),
  - il responsabile del funzionamento dei computer (Collaboratore tecnico)

Entrambi collaborano strettamente per lo svolgimento della prova secondo le modalità definite dal ***Protocollo di somministrazione****.*

Misure Compensative e Dispensative per alunni DVA con PEI Piano Educativo Individualizzato e DSA con PDP Piano Didattico Personalizzato

Ai sensi del Dlgs 62/2017 all'art. 20 comma 8 (alunne e alunni disabili) e comma 14 (alunni e alunne DSA) l'adozione di misure compensative/dispensative può essere prevista ***per le alunne e gli alunni con certificato di Disabilità o di Disturbo Specifico di apprendimento*** *e* ***se previste esplicitamente nel PEI e nel PDP****.*

Per le alunne e gli alunni con bisogni educativi speciali (BES) *che non rientrano nelle tutele della l. n. 104/1992 e della l. n. 170/2010, ma sono comunque* ***in possesso di una certificazione clinica****, non sono previste misure dispensative, ma possono essere utilizzati* ***strumenti compensativi qualora*** *sia stato redatto un* ***PDP che ne preveda l'utilizzo****, se funzionale allo svolgimento delle prove INVALSI.*

In particolare:

- *per i soli alunni con Disabilità (forniti di PEI) è prevista la misura dispensativa da tutte le prove (italiano, matematica, inglese ascolto e inglese lettura); eventualmente possono essere somministrate prove INVALSI personalizzate anche suggerite dalla piattaforma INVALSI. Se previsto nel PEI, vi può essere anche possibilità di effettuare le prove senza dispensa alcuna ovvero con dispensa parziale.*
- *per i soli alunni con problemi di DISLESSIA (forniti di PDP) è prevista la misura dispensativa per la prova di lettura di inglese o il sintetizzatore vocale per tutte le prove (italiano, matematica, inglese ascolto e inglese lettura);*
- *per tutti gli alunni con DSA e BES certificati (dotati di PDP) è previsto tempo aggiuntivo per tutte le prove (italiano, matematica, inglese ascolto e inglese lettura), nonché l'uso di strumenti di ausilio quali formulari e calcolatrice se previsti nel PDP.*

Procedura prove INVALSI CBT di grado 8

- *Nelle classi NON campione le prove INVALSI CBT per il grado 8 si svolgono all'interno della finestra di somministrazione assegnata alla scuola.*
- *Nelle classi CAMPIONE le prove INVALSI CBT per il grado 8 si svolgeranno nei giorni* ***4-5-8 aprile 2024***
- *Le prove INVALSI CBT si svolgono alla presenza di:*

  un Docente somministratore, nominato dal Dirigente scolastico. Nel caso in cui una classe sia divisa in due o più gruppi per i quali è stata prevista la somministrazione in parallelo delle prove, il Dirigente scolastico nomina due o più Docenti somministratori, tanti quanti sono i gruppi, e tra questi individua un Coordinatore dei docenti somministratori per quella data
  - *la scuola ha nominato come docenti somministratori tutti i docenti previsti per le classi TERZE nelle ore concomitanti alla effettuazione delle prove.*
- *La scuola ha provveduto a nominare*
  - *un* ***COORDINATORE per le PROVE INVALSI CBT Computer Based Testing per l'a.s. 2023-2024***
    - *la prof.* ***DELL'OLIO Emmanuella***
  - *due* ***COADIUTORI di ORGANIZZAZIONE per le PROVE INVALSI CBT Computer Based Testing per l'a.s. 2023-2024****:*
    - *la prof.* ***COSMAI Maria Rosa***
    - *la prof.* ***FASCIANO Isabella***
  - *tre* ***RESPONSABILI del funzionamento computer e setting aule per le PROVE INVALSI CBT Computer Based Testing per l'a.s. 2023-2024***
    - *L'assistente amministrativo* ***RACANATI Giovanni***
    - *la prof.* ***MAENZA Federica***
    - *la prof.* ***DE SARIO Emmanuella***
- *L'organizzazione delle giornate di somministrazione delle prove INVALSI CBT di grado 8 prevede:*
  - *Effettuazione IN PRESENZA: l'intera classe in DIP svolge contemporaneamente la prova in aula informatica*
- *Cuffie*
  - ***E' preferibile che le cuffie per il listening INGLESE siano private e portate da casa***
  - ***La scuola comunque doterà di cuffie coloro i quali non le possiedono; al termine saranno igienizzate***
  - *Al termine di ogni prova saranno effettuati* ***i protocolli di igienizzazione degli ambienti****.*

ORGANIZZAZIONE SOMMINISTRAZIONE PROVE CLASSI CAMPIONE

Le classi 3I (plesso centrale) e 3N (plesso succursale) sono state selezionate per svolgere le prove Invalsi di italiano, matematica ed inglese come classi campione. Le classi campione sono state individuate dall'INVALSI come rappresentative del sistema scolastico italiano ed i loro risultati serviranno come riferimento a livello nazionale.

La somministrazione delle prove INVALSI di Italiano, Matematica ed Inglese per le suddette classi avverrà in modalità CBT.

I test CBT vengono predisposti da INVALSI e sono, dunque, a carattere nazionale; si svolgono mediante utilizzo di computer connessi alla rete Internet, in un arco temporale ("finestra di somministrazione") assegnato al nostro Istituto da INVALSI. Le prove, volte a verificare i livelli di apprendimento conseguiti in Italiano, Matematica ed Inglese, si articolano in tre giornate distinte per ogni classe e hanno la seguente durata:

- *Italiano: 90 minuti più 10 minuti circa per rispondere alle domande del questionario studente*
- *Matematica: 90 minuti più 10 minuti circa per rispondere alle domande del questionario studente*
- *Inglese (reading): 45 minuti, Inglese (listening): 30 minuti;*
- *A queste indicazioni vanno aggiunti i 15-20 minuti richiesti per le misure compensative.*

L'impianto organizzativo e il calendario delle prove sono i seguenti:

Planning delle date di somministrazione Prove INVALSI CBT con classi e somministratori
Plesso "Cosmai"

data	classe	disciplina	Ora	Docenti somministratori	Osservatore esterno	Aula
Giovedì 04/04/2024	3N	ITALIANO	09.30 – 11.10	Sgherza A. – **Piccapane**	Degano Enrica	Laboratorio multimediale
Venerdì 05/04/2024	3N	MATEMATICA	09.30 -11.10	Caprioli M. - **Piccapane**	Degano Enrica	Laboratorio multimediale
Lunedì 08/04/2024	3N	INGLESE (reading)	09.30 – 10.20	Fasciano I. - **Piccapane**	Degano Enrica	Laboratorio multimediale
Lunedì 08/04/2024	3N	INGLESE (reading)	10.20 – 11.10	Fasciano I. - **Piccapane**	Degano Enrica	Laboratorio multimediale

Planning delle date di somministrazione Prove INVALSI CBT con classi e somministratori
Plesso "Battisti-Ferraris"

data	classe	disciplina	Ora	Docenti somministratori	Osservatore esterno	Aula
Giovedì 04/04/2024	3I	ITALIANO	09.30 – 11.10	Dell'Olio C.	Rotondella Antonella A.	Laboratorio multimediale
Venerdì 05/04/2024	3I	MATEMATICA	09.30 -11.10	Cosmai M.R.	Rotondella Antonella A.	Laboratorio multimediale
Lunedì 08/04/2024	3I	INGLESE (reading)	09.30 – 10.20	Trione A.	Rotondella Antonella A.	Laboratorio multimediale
Lunedì 08/04/2024	3I	INGLESE (reading)	10.20 – 11.10	Trione A.	Rotondella Antonella A.	Laboratorio multimediale

Nel locale in cui avviene la somministrazione saranno presenti:

- ☐ *l'Osservatore Esterno*
- ☐ *il Docente referente INVALSI*
- ☐ *i docenti somministratori nominati dal Dirigente Scolastico*
- ☐ *Collaboratore tecnico*

L'Osservatore Esterno, il collaboratore tecnico e il Docente somministratore, collaboreranno strettamente per lo svolgimento della prova secondo le modalità definite dal Protocollo di somministrazione.

*Il primo giorno di somministrazione **giovedì 4 aprile 2004** 45 minuti prima dello svolgimento della prova si terrà **la riunione preliminare** allo svolgimento prove INVALSI per le classi campione a cui parteciperanno l'osservatore esterno, i docenti somministratori delle tre prove e il collaboratore tecnico.*
Il secondo e terzo giorno di somministrazione, il docente somministratore si reca dal Dirigente Scolastico o da un suo delegato 15 minuti prima dell'ora fissata per lo svolgimento della prova e ritira la busta.

L'allievo di una classe campione eventualmente assente a una o più prove INVALSI CBT per il grado 8 recupera la/le prova/e alla/e quale/i non ha partecipato insieme agli allievi delle classi NON campione della sua scuola. Perciò lo svolgimento della/e prova/e del predetto allievo non sarà più oggetto di osservazione da parte dell'Osservatore esterno.

ORGANIZZAZIONE SOMMINISTRAZIONE PROVE CLASSI NON CAMPIONE

Planning delle date di somministrazione Prove INVALSI CBT con classi e somministratori
Plesso "Cosmai"

data	***Ora, disciplina, classe***	***Docenti somministratori***	***Ora, disciplina, classe***	***Docenti somministratori***
Martedì 09/04/2024	*08.30 ITALIANO* • *Alunni della **3L***	*Di Liddo E.*	*10.30 ITALIANO* • *Alunni della **3D***	*Di Liddo E. - **Asciano, Pasculli***
Mercoledì 10/04/2024	*08.30 ITALIANO* • *Alunni della **3P***	*Mazzone E. - **Stipo A.***	*10.30 ITALIANO* • *Alunni della **3Q***	*Mazzone E.*
Giovedì 11/04/2024	*8.30 ITALIANO* • *ALUNNI della **3O***	*Prete I. - **Sgherza M.***		
Venerdì 12/04/2024	*08.30 MATEMATICA* • *Alunni della **3Q***	*Camporeale F.*	*10.30 MATEMATICA* • *Alunni della **3L***	*Camporeale F.*
Lunedì 15/04/2024	*08.30 MATEMATICA* • *Alunni della **3O***	*Marzano A. - **Sgherza M.***	*10.30 MATEMATICA* • *Alunni della **3D***	*Marzano A. – **Asciano, Pasculli***
Martedì 16/04/2024	*08.30 MATEMATICA* • *Alunni della **3P***	*Pansini P. - **Stipo A.***		
Mercoledì 17/04/2024	*8.30 INGLESE* • *ALUNNI della **3Q***	*Parisi G.*	*10.30 INGLESE* • *Alunni della **3P***	*Parisi G. - **Stipo A.***
Giovedì 18/04/2024	*08.30 INGLESE* • *Alunni della **3D***	*Verde C.- **Asciano, Pasculli***	*10.30 INGLESE* • *Alunni della **3O***	*Verde C. - **Sgherza M.***
Venerdì 19/04/2024	*08.30 INGLESE* • *Alunni della **3L***	*Dell'Olio E.*		

Planning delle date di somministrazione Prove INVALSI CBT con classi e somministratori
Plesso "Battisti-Ferraris"

data	***Ora, disciplina, classe***	***Docenti somministratori***	***Ora, disciplina, classe***	***Docenti somministratori***
Martedì 09/04/2024	*08.30 ITALIANO* • *Alunni della **3G***	*Di Gioia D. – **De Mango***	*10.30 ITALIANO* • *Alunni della **3B***	*Di Gioia D. - **Gentile***
Mercoledì 10/04/2023	*08.30 ITALIANO* • *Alunni della **3C***	*Arghetti R.-**Caputo***	*10.30* • *Alunni della **3F***	*Arghetti R. - **Dimastrochicco***
Giovedì 11/04/2024	*08.30 ITALIANO* • *Alunni della **3A***	*Sestito - **Asciano***		
Venerdì 12/04/2024	*08.30 MATEMATICA* • *Alunni della **3G***	*Di Terlizzi A. - **De Mango***	*10.30 MATEMATICA* • *Alunni della **3C***	*Di Terlizzi A.- **Caputo***
Lunedì 15/04/2024	*8.30 MATEMATICA* • *Alunni della **3A***	*Dell'Olio T. - **Asciano.***	*10.30 MATEMATICA* • *Alunni della **3F***	*Dell'Olio T. - **Dimastrochicco***
Martedì 16/04/2024	*08.30 MATEMATICA* • *Alunni della **3B***	*Coppolecchia - **Gentile***		
Mercoledì 17/04/2023	*08.30 INGLESE* • *Alunni della **3C***	*Calò S. – **Caputo***	*10.30 INGLESE* • *Alunni della **3F***	*Calò S. - **Dimastrochicco***
Giovedì 18/04/2024	*08.30 INGLESE* • *Alunni della **3B***	*Minervini A. - **Gentile***	*10.30 INGLESE* *Alunni della **3G***	*Minervini A. - **De Mango***
Venerdì 19/04/2024	*08.30 INGLESE* • *Alunni della **3A***	*Ferrante - **De Cesare***		

Qualora dovessero intervenire nei prossimi giorni, disposizioni sovraordinate dall'Amministrazione Centrale o Periferica in ordine all'impegno di aule laboratoriali per esigenz e superiori, si provvederà a rimodulare il calendario residuo con conseguente variazione delle condizioni organizzative di espletamento delle prove e tempestiva comunicazione ad alunni e famiglie

Dirigente Scolastico
Domenico COSMAI

(firma autografa sostituita a mezzo stampa
ai sensi dell'articolo 3 dl Dlgs39/93)